

Genitori, studenti e preside vogliono riunire quanti l'hanno frequentato

Gli «ex» del Cangrande si associano

I geometri che hanno frequentato l'istituto Cangrande di corso Porta Nuova potrebbero riunirsi: su iniziativa del comitato genitori, del comitato studenti e del dirigente scolastico Antonio Pettinato, infatti, è in fase di costituzione l'associazione Ex allievi del Cangrande. E il professor Pettinato chiede collaborazione: «Attraverso l'archivio dell'istituto non è possibile raggiungere tutti gli ex allievi del Cangrande perché col passare del tempo e la diversificazione degli impegni professionali e della vita spesso sono mutati i dati di residen-

za o domicilio. Faccio quindi appello a tutti gli ex allievi del Cangrande, interessati a far parte dell'associazione, di mettersi in contatto direttamente con il nostro istituto telefonando al numero 045/8034199 e chiedere in segreteria di Antonio Agnello oppure tramite posta elettronica rivolgendosi all'indirizzo apett@tin.it».

Inoltre è intenzione del gruppo di progetto dell'istituto (genitori, studenti, dirigente, personale tecnico e amministrativo) realizzare un primo incontro alla metà di marzo.

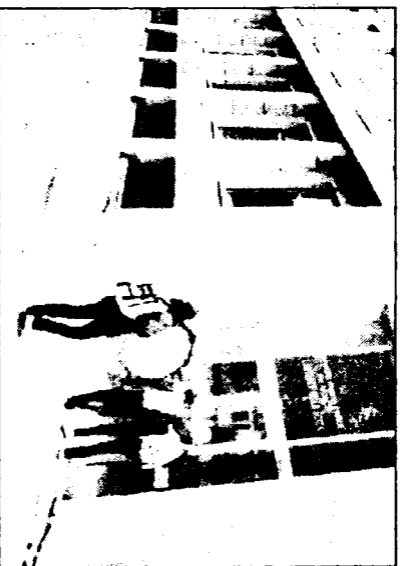

L'ingresso dell'istituto Cangrande in corso Porta Nuova